

Technical drawing of a metal sleeve (Metall-Manschette) with dimensions and annotations:

- Overall length: $75,6 \pm 0,4$
- Inner diameter: $\phi 7,8_{-0,1}^{+0,1}$
- Outer diameter: $\phi 16,4 \pm 0,05$
- Thread specification: Gewinde 7,5 x 0,75 DA-7,3-0,05 Kern-46,9 -0,05
- Dimensions: 8,6, 2,2, 4,5, 4,2, 13,5, (21,2), 6, 1, 2, 10, 3, 45°, 4, 35, 4, 1, 4, 25, 0, 05
- Annotation: Metall-Manschette mit Aufdruck (Firmenlogo) oder Prägung

Anlage im Gehäuseschaft

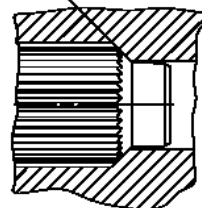

Technical drawing of a mechanical part showing dimensions: 0,6, 4,2, 3,5, 2,4 and 50,82.

1:1

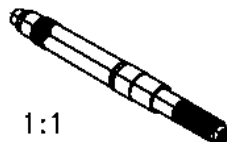

A3 11 325445		Y	Z	Werkstoff / Nr.				Oberfl.techn./Farbe	
B	Memoriette gel. 28-1149	05.11.07	07	Al Isomertiteform mit 100 2940-07		2000 Tage	Yag	Haare	Zuf. dm. - Nr.
A	new 3-D: 2-F-Bildung	04.03.05	05	Lithiumsil. (Ca und ...)		1000 Tage	04.03. 05.11.	EKS-ent EKS-ent	16555-M
05.11.2007				Stk 4		5,1			Zus. f.
				New 4-Mk 20		5,2			
				New 30 Mk 20		5,2	Blatt		
				New 100 Mk 20		5,2	1		
				New 400 Mk 1000		5,2	Maßstab 1:5		
								Erz. d.	
								Benennung	
								Einbaumaße	
Änderung								Tintenkonverter-K6	
Tag				Name				Schmidt	
				SCHMIDT Technology					
				D-78112 St. Georgen					